

## Technische Daten der Scheiben

<b>Achse</b> Vorne	<b>Durchmesser</b> 302 mm
<b>Gesamthöhe (A)</b> 54 mm	<b>Nabendurchmesser (B)</b> 96,3 mm
<b>Anzahl der Bohrungen (C)</b> 5	<b>Stärke (TH)</b> 28 mm
<b>Minimalstärke</b> 26,4 mm	<b>Anzugsmoment</b> 110 Nm
<b>Stück pro Karton</b> 1	<b>EAN-Code</b> 8020584213650

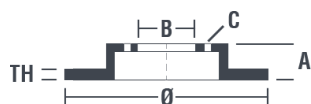
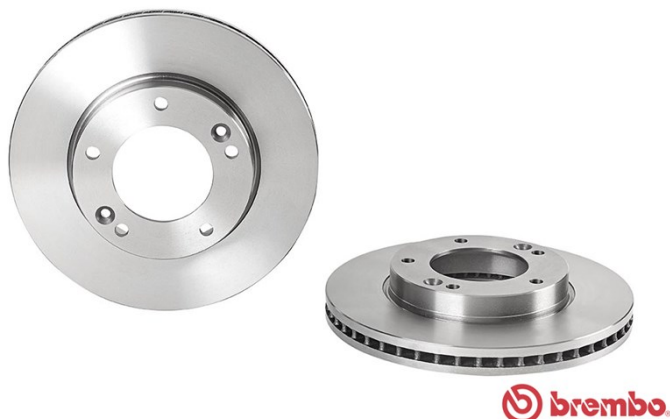

## Herstellernummer

<b>Brembo</b> 09.B613.10	<b>AP</b> 25361	<b>Breco</b> BS 8971
-----------------------------	--------------------	-------------------------

<b>09.B613.10</b>	
AP	25361 V-25361
BRECO	SV 8971-BS 8971
DIMENSION	302 x 28 mm
MIN TH	26.4
BALANCING	GUARANTEED
MATERIAL	SUB-GROUP 1
WEIGHT	8.7 kg
INSIDE THE BOX 205.5886.21	
<b>09.B613.11</b>	
DATE : 18/02/2015 VERSION : 01	

## Technische Daten

### Scheibe mit Befestigungsschraube

Die der Verpackung beigelegte Befestigungsschraube erleichtert Mechanikern die Arbeit, insbesondere bei verrostetem oder verschlissenem Originalteil.



## Kompat. Fahrzg.

### KIA

Modell	Typ	kW	Baujahr
SORENTO I (JC)	2.5 CRDi	120	05/06 -
SORENTO I (JC)	2.5 CRDi	103	08/02 -
SORENTO I (JC)	2.5 CRDi	125	12/06 -
SORENTO I (JC)	3.3 V6	177	12/06 -
SORENTO I (JC)	3.3 V6 4WD	182	02/07 -

## OE-Teilenr.

Passende OE-Teilenummern

