

Technische Daten der Scheiben

Achse Vorne	Durchmesser 332 mm
Gesamthöhe (A) 56,2 mm	Nabdurchmesser (B) 94 mm
Anzahl der Bohrungen (C) 6	Stärke (TH) 28 mm
Minimalstärke 26 mm	Anzugsmoment Nm
Stück pro Karton 1	EAN-Code 8020584213834

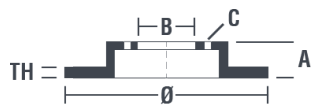
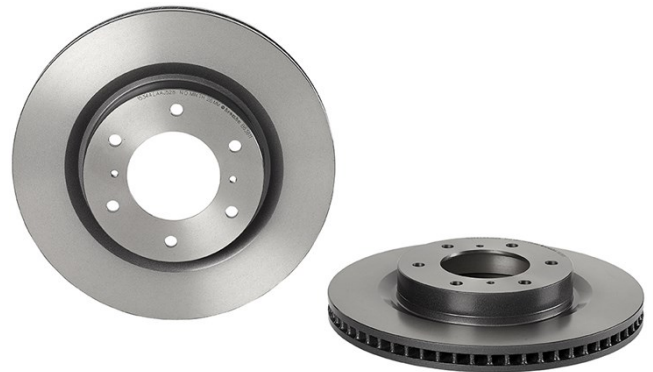

Herstellernummer

Brembo 09.B636.11	AP 25375 V	Breco BV 8985
-----------------------------	----------------------	-------------------------

09.B636.10	
AP	25375 V-25375
BRECO	BV 8985-BS 8985
DIMENSION	332 x 28 mm
MIN TH	26 mm
BALANCING	GUARANTEED
MATERIAL	SUB-GROUP 1
WEIGHT	9.4 kg

DATE : 18/02/2015 VERSION : 01

Technische Daten

UV-Scheibe

Die UV-Lack-Beschichtung gewährleistet überlegenen Korrosionsschutz und umfassenden Schutz der Scheibe.



Kompat. Fahrzg.

MITSUBISHI

Modell	Typ	kW	Baujahr
PAJERO IV (V8_W, V9_W)	3.0 4WD	131	02/07 -
PAJERO IV (V8_W, V9_W)	3.2 DI-D (V88W, V98W)	118	02/07 -
PAJERO IV (V8_W, V9_W)	3.2 DI-D (V88W, V98W)	125	02/07 -
PAJERO IV (V8_W, V9_W)	3.2 DI-D 4WD (V98W, V88W)	140	02/07 -
PAJERO IV (V8_W, V9_W)	3.8 V6 (V87W, V97W)	184	02/07 -
PAJERO IV Van (V9_, V8_, V8_V)	3.2 DI-D	118	11/06 -
PAJERO IV Van (V9_, V8_, V8_V)	3.2 TD 4WD	147	01/10 -

OE-Teilnr.

Passende OE-Teilenummern

mitsubishi

4615A038
