

## Technische Daten der Scheiben

<b>Achse</b> Vorne	<b>Durchmesser</b> 385 mm
<b>Gesamthöhe</b> (A) 62 mm	<b>Nabdurchmesser</b> (B) 75 mm
<b>Anzahl der Bohrungen</b> (C) 5	<b>Stärke</b> (TH) 36 mm
<b>Minimalstärke</b> 34,4 mm	<b>Anzugsmoment</b> Nm
<b>Stück pro Karton</b> 1	<b>EAN-Code</b> 8020584223574

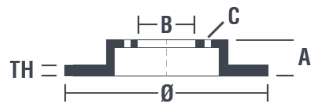
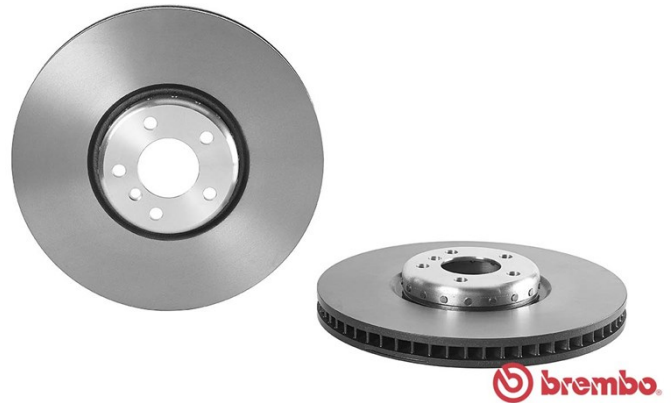

## Herstellernummer

<b>Brembo</b> 09.C413.13	<b>AP</b> 25689 Z	<b>Breco</b> BZ 9299
-----------------------------	----------------------	-------------------------

		<b>09.C413.13</b>	
AP	25689 Z	62	
BRECO	BZ 9299	36	
DIMENSION	385 x 36 mm	16	
MIN TH	34.4 mm	7	
BALANCING	GUARANTEED	1.5	
MATERIAL	SUB-GROUP 2	16.6 (x5)	
WEIGHT	16.5 kg	120	
INSIDE THE BOX 105.5732.93		66 FINS(28+28)	
HC		DATE : 24/10/2017 VERSION : 00	
09.C413.13		RIGHT	

## Technische Daten

### High-Carbon-Bremsscheibe (HC)

Der hohe Kohlenstoffanteil im Gusseisen der HC-Bremsscheibe bewirkt eine bessere Dämpfung und reduziert im Fahrbetrieb Vibrationen und Geräusche.



### Scheibe mit Befestigungsschraube

Die der Verpackung beigelegte Befestigungsschraube erleichtert Mechanikern die Arbeit, insbesondere bei verrostetem oder verschlissenem Originalteil.



### UV-Scheibe

Die UV-Lack-Beschichtung gewährleistet überlegenen Korrosionsschutz und umfassenden Schutz der Scheibe.



## Kompat. Fahrzeug.

BMW				
Modell	Typ	kW	Baujahr	
X5 (E70)	M 50 d	280	08/11 06/13	
X5 (E70)	xDrive 50 i	300	07/09 06/13	
X5 (F15, F85)	M 50 d	280	12/13 07/18	
X5 (F15, F85)	xDrive 50 i	300	08/13 07/18	

X5 (F15, F85)	xDrive 50 i	330	08/13 07/18
X6 (E71, E72)	ActiveHybrid	357	01/09 10/11
X6 (E71, E72)	ActiveHybrid xDrive	300	01/09 10/11
X6 (E71, E72)	M 50 d	280	08/11 06/14
X6 (E71, E72)	xDrive 50 i	330	10/07 06/14
X6 (E71, E72)	xDrive 50 i	300	10/07 06/14
X6 (F16, F86)	M 50 d	280	08/14 -
X6 (F16, F86)	xDrive 50 i	330	08/14 -
X6 (F16, F86)	xDrive 50 i	300	11/14 -

## OE-Teilenr.

### Passende OE-Teilenummern

BMW

34116782068