

Caractéristiques techniques du tambour

Essieu Arrière

Diamètre (∅)
165,00 mm

Diamètre max. (Diamètre max.)
166,00 mm

Diamètre max.
166,00 mm

Largeur
38,50 mm

Diamètre de centrage (B)
56 mm

Hauteur totale (C)
58,00 mm

Nombre de perforations (D)
3,00

Roulement

Code EAN
8020584559451

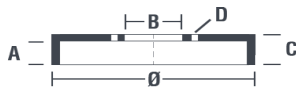

Véhicules couverts

CITROËN				
Modèle	Type	kW	Année	
AX (ZA-_)	1.3 Sport	70	04/87 12/88	
AX (ZA-_)	1.4 Allure	48	08/92 04/94	
AX (ZA-_)	1.4 D 4x4	39	06/91 07/92	
AX (ZA-_)	10	37	02/87 12/98	
AX (ZA-_)	10	33	07/86 12/98	
AX (ZA-_)	10	32	09/86 06/92	
AX (ZA-_)	10 E	30	12/86 12/88	
AX (ZA-_)	11	44	09/86 12/97	
AX (ZA-_)	11	40	12/86 04/94	
AX (ZA-_)	11 Cat (ZA_)	40	09/88 12/89	
AX (ZA-_)	14	61	01/88 12/92	
AX (ZA-_)	14	62	01/88 12/92	
AX (ZA-_)	14	51	01/89 12/91	
AX (ZA-_)	14	49	06/88 12/89	
AX (ZA-_)	14	44	12/86 12/88	
AX (ZA-_)	14 (ZA)	55	04/87 04/97	

AX (ZA-_)	14 D	37	08/91 12/97
AX (ZA-_)	14 D	38	09/88 06/92
AX (ZA-_)	15 D	40	08/94 12/97
AX (ZA-_)	15 D	43	08/94 12/97
AX (ZA-_)	Electric	25	04/93 10/96
AX (ZA-_)	Electric	28	11/96 04/97
SAXO (S0, S1)	1.0 X	33	05/96 11/98
SAXO (S0, S1)	1.0 X	37	05/98 06/03
SAXO (S0, S1)	1.1 X,SX	40	05/96 09/03
SAXO (S0, S1)	1.1 X,SX	44	05/96 09/03
SAXO (S0, S1)	1.5 D	43	07/01 04/04
SAXO (S0, S1)	1.5 D	42	09/96 06/01
SAXO (S0, S1)	1.5 D	40	09/96 09/03

PEUGEOT

Modèle	Type	kW	Année
106 I (1A, 1C)	1.0	33	09/91 04/96
106 I (1A, 1C)	1.0	37	09/91 04/96
106 I (1A, 1C)	1.1	44	09/91 04/96
106 II (1)	1.0 i	37	04/96 03/01
106 II (1)	1.0 i	33	05/96 10/99
106 II (1)	1.1 i	40	01/97 03/01
106 II (1)	1.1 i	44	05/96 07/04
106 Van II Box Body / Hatchback (1S_)	1.0	33	04/96 03/01
106 Van II Box Body / Hatchback (1S_)	1.5 D	42	06/96 03/01

Refs constructeur

Références constructeurs compatibles